

附件 1

电梯项目信息表

项目名称: _____ 使用单位: _____ 代理商单位: _____

数量: _____ 台, 梯号: _____, 载重量: _____ KG, 速度: _____ m/s。

梯种: 别墅梯; 有无机房: _____ 机房 (无机房时、限速器线圈电压 AC220V);

层/站/门: _____ 层 _____ 站 _____ 门, 锁梯基站: _____ F (未填默认 1F)。

前门停靠楼层: _____, 左/右/后门停靠楼层: _____。观光井道 (观光井道时用磁开关)。

建筑数据 (需含楼板厚度): _____ 测量人员电话: _____。

楼层	底坑深	层	层	层	层	层	层	机房高度
层高 mm								

电源配置: 动力电源 _____ V (未填按 3 相 380V 标准生产)。

井道墙结构: 全混凝土。 钢圈梁 (间距 _____ m)。 楼板圈梁+每层中间圈梁。楼板圈梁+实心砖墙。或其他结构描述: _____。未做井道根据图纸施工。(未选默认全混凝土结构设计)门洞预留尺寸: 宽 _____ mm 高 _____ mm; 安装门头用: 膨胀螺丝、穿墙螺丝。(未选默认膨胀螺丝)

看下图填井道尺寸: 有凸出物请标明位置及尺寸! 特殊井道附图说明!

A: _____ mm, B: _____ mm, K: _____ mm, C: _____ mm, D: _____ mm, C1: _____ mm, D1: _____ mm。

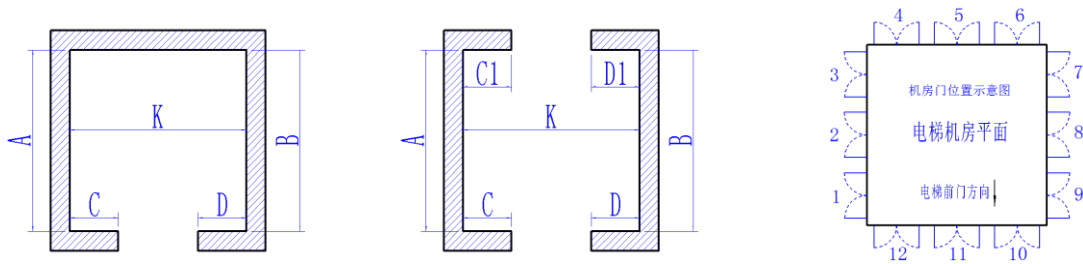

机房门在 _____ 号位置 (不能与承重梁冲突), 机房用百叶窗对流通风!

轿厢尺寸按设计, 或要求: _____。 开门尺寸按设计, 或要求: _____。

轿厢型号: _____ (默认 XZ-03-1 后方中国结图案)。吊顶型号: _____。

轿门型号: _____ (默认 CM-01 发纹不锈钢)。扶手: _____ (观光梯标配)。

地板型号: _____ (默认 DB-011)。 预留大理石位 (不配地胶)。

操纵箱型号: _____ (默认 10.1 寸触摸屏)。外呼型号: _____ (默认 LED 显示、触摸按钮)。

基站门型号: _____ (默认 CM-01)。其余门型号: _____ (默认 CM-01)。

曳引机欣达或蒙特纳利 (抱闸电压: DC110V), 控制系统玖玖新能源。

选配: 普通 IC 卡, 分层控制 IC 卡。

其他要求: _____

预计交货期: _____ 年 _____ 月 _____ 日。

运输方式: 自提, 代办运输, 含运输。

注: 相关参数及要求尽量准确, 在排产前更改免费, 在排产后更改需出材料及工时费。未填部分按供方标准。

客户签字:

日期: